

ΕΜΒΑΔΟΝ ΑΠΟΛΗΞΗΣ ΚΛΙΜΑΚΟΣΤΑΣΙΟΥ
ΚΑΙ ΑΝΕΛΚΥΣΤΗΡΑ = $1.21 \times 4.90 + 1.68 \times 1.40 =$
 $= 5.93 \mu^2 + 2.35 \mu^2 = 10.24 \mu^2$

ΟΓΚΟΣ ΑΠΟΛΗΞΗΣ ΚΛΙΜΑΚΟΣΤΑΣΙΟΥ
= $E = 5.93 \mu^2 \times 2.4 \mu + 2.35 \mu^2 \times 1.00 \mu =$
 $= 14.23 + 2.35 = 16.60 \mu^3$

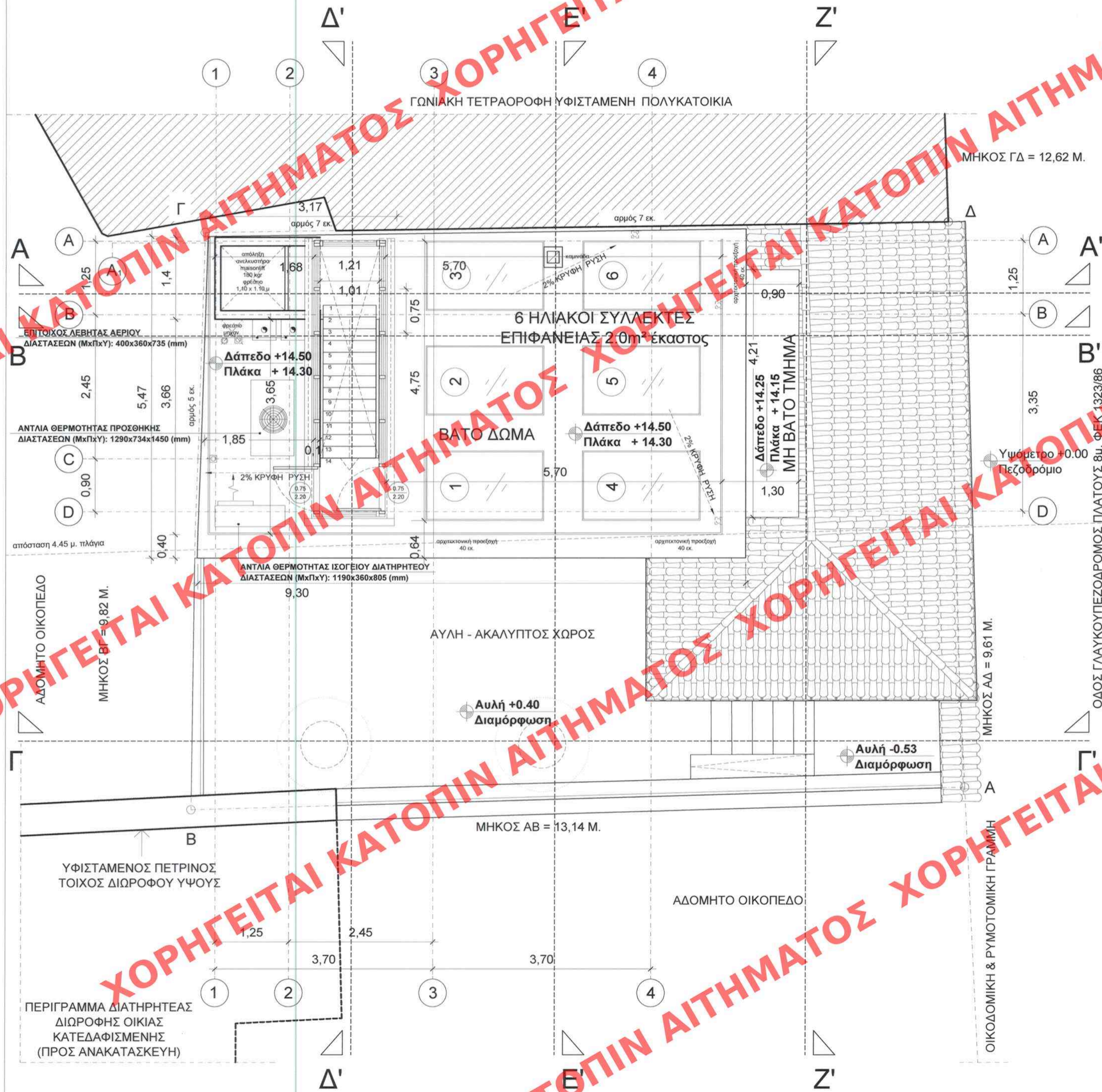
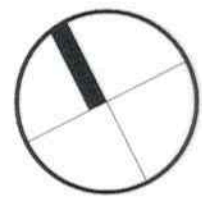

ΥΠΟΜΝΗΜΑ ΥΛΙΚΩΝ

1. ΙΝΟΠΛΙΣΜΕΝΟ ΕΠΙΧΡΙΣΜΑ ΕΝΙΣΧΥΣΗΣ + ΔΙΑΜΟΡΦΩΣΕΙΣ
2. ΤΟΙΧΟΣ ΥΦΙΣΤΑΜΕΝΟΣ - ΠΕΤΡΙΝΟΣ Ή ΠΛΙΝΘΟΚΤΙΣΤΟΣ
3. ΤΟΙΧΟΣ ΠΛΗΡΩΣΗΣ ΝΕΟΣ
4. ΣΤΟΙΧΕΙΑ ΟΠΛΙΣΜΕΝΟΥ ΣΚΥΡΟΔΕΜΑΤΟΣ
5. ΥΛΙΚΟ ΜΕ ΜΟΝΩΤΙΚΕΣ ΙΔΙΟΤΗΤΕΣ - ΩΣ ΠΡΟΣ ΚΕΝΑΚ

ΧΑΡΑΚΤΗΡΙΣΜΟΣ ΚΟΥΦΩΜΑΤΩΝ

ΠΑΡΑΟΥΡΑ: ΠΑΡ (πλάτος), ΠΟΔ (πόδια), ΠΡΕΚ (πλάτος πρέκι)

ΠΟΡΤΕΣ: Π (πλάτος), ΠΡΕΚ (πλάτος πρέκι)

ΣΤΑΘΜΕΣ

ΥΑΡΟΡΗ, ΑΠΟΧΕΤΕΥΣΗ, ΚΑΠΝΟΔΟΧΟΣ, ΜΕΤΑΛΛΙΚΗ ΚΟΛΩΝΑ, ΜΕΤΑΛΛΙΚΗ ΚΟΛΩΝΑ

ΤΕΛΙΚΗ ΣΤΑΘΜΗ ΔΟΠΛΕΥΣΗΣ, ΣΤΑΘΜΗ ΜΕΤΩΝ ΘΥΡΟΚΡΟΥΣΕΩΣ

** ΑΦΕΤΗΡΙΑ ΜΕΤΡΗΣΗΣ ΕΙΝΑΙ ΤΟ ΑΝΤΙΣΤΟΙΧΟ ΤΕΛΙΚΟ ΔΑΓΙΔΑΟ

ΥΠΟΥΡΓΕΙΟ ΠΕΡΙΒΑΛΛΟΝΤΟΣ
ΕΝΕΡΓΕΙΑΣ & ΚΛΙΜΑΤΙΚΗΣ ΑΛΛΑΓΗΣ

ΔΙΕΥΘΥΝΣΗ ΑΡΧΙΤΕΚΤΟΝΙΚΗΣ
ΤΜΗΜΑ ΠΑΡΑΔΟΣΙΑΚΩΝ ΟΙΚΙΣΜΩΝ

ΕΔΗΜΟΣΙΕΥΘΗ ΕΙΣ ΤΟ ΥΠ' ΑΡΙΘΜ. 137 ΦΥΛΛΟ ΤΟΥ
... Α.Α.Π. ΤΕΥΧΟΥΣ ΤΗΣ ΕΦΗΜΕΡΙΔΑΣ ΤΗΣ ΚΥΒΕΡΝΗΣΕΩΣ
ΤΗΣ 30. Απριλίου 2012

ΕΙΔΙΚΗ ΡΥΘΜΙΣΗ ΔΙΑΤΗΡΗΤΕΟΥ ΚΤΙΡΙΟΥ

ΘΕΣΗ: ΓΛΑΥΚΟΥ 11
ΠΕΡΙΟΧΗ: ΜΕΤΣ - Δ. ΑΘΗΝΑΙΩΝ

ΥΠΟΥΡΓΕΙΟ ΠΕΡΙΒΑΛΛΟΝΤΟΣ
ΕΝΕΡΓΕΙΑΣ & ΚΛΙΜΑΤΙΚΗΣ ΑΛΛΑΓΗΣ

ΚΑΤΟΦΗ Ζ

ΣΥΝΟΔΕΥΕΙ ΤΗΝ ΥΠ' ΑΡΙΘΜ. Γ. 17975/12 ΑΠΟΦΑΣΗ
ΠΕΡΙ καθαρής... ειδικών... αρχιτ. και περιρρι-
μίν... δομής... στα διατηρητέα κτίρια... που
βρίσκονται... επί της οδού Γλαυκού... 11, στην οριο-
χή... Μετς... του... εχμεινόμενου... ρυθμ... σχεδίου
του... Δήμου... Αθηνών...

ΑΘΗΝΑ, 6. Απριλίου... 2012.
Ο Δ/ΝΤΗΣ

Αρ. Φακ. 49/12
σφ. 16

ΚΛ.: 1/50

07

Α. ΜΕΘΕΝΙΤΗΣ